NÄHKURSE im

TUCHWERK MÜHLDORF

Nähen lernen leicht gemacht – entdecke die Designerin in Dir!

In kleinen individuellen Gruppen von max. 5 Personen bieten wir ein spannendes und vergnügliches Nähprogramm für Einsteiger sowie auch Fortgeschrittene.

Von Kissenhüllen, individuellen Taschendesigns, Wohnaccessoires und bis hin zu Deiner neuen Lieblings-Klamotte, bieten wir Deiner Kreativität die perfekte Unterstützung. Unsere Tuchwerkstatt bietet alles, was das Designerherz begehrt!

Unser Team freut sich auf Dich!

ANMELDUNG LEICHT GEMACHT:

- via Telefon 08631/ 1847214
- via E-Mail: info@tuchwerk-muehldorf.de
- oder direkt bei uns im Laden per Anmeldeformular

KOSTEN:

- 1 x nachmittags oder abends (3,5 Std.): 40,- €
- Kursgebühr ist vor Kursbeginn zu bezahlen!
- 5,- € Zusatzgebühr ab 4 Std. Kursdauer
- Kosten für das Schnittmuster

WICHTIGE INFOS ZUR TEILNAHME:

Materialien sind **nicht** im Preis enthalten, können jedoch vor Kursbeginn im Tuchwerk erworben werden. Nähutensilien bitte selbst mitbringen, wenn vorhanden. Grundmaterialien wie Nähmaschine und Garn werden von uns gestellt.
Stoffe und Accessoires für Euer Nähprojekt könnt Ihr bei uns im Laden erwerben.

Kursgebühr bitte bis eine Woche vor Kursbeginn bezahlen. Absage bis spätestens eine Woche vor Kursbeginn.

Alle Kursteilnehmer erhalten nach dem Kurs einen Einkaufsgutschein von 10%, der beim nächsten Einkauf eingelöst werden kann. Während des Kurses ist für Süßes und Getränke gesorgt.

Zahlungsfrist: bis spätestens 7 Werktage vor Kursbeginn

Bei **kurzfristiger Absage** innerhalb von 7 Werktagen vor dem Kurstag oder Fernbleiben am Kurstag kann die Kursgebühr nicht rückerstattet werden!

Sollte ein Kurs wegen Krankheit der Kursleitung oder zu wenigen Teilnehmern nicht stattfinden können, wird die volle Kursgebühr rückerstattet oder ein Ausweichtermin angeboten.

KURSANGEBOT

SEPTEMBER 2023 – Juli 2024

Basis Nähen – Grundkurs für Nähanfänger

Wie funktioniert eine Nähmaschine oder Overlockmaschine?
Wie nähe ich einen Reißverschluss ein?
Bei uns lernst Du die Grundlagen. Gerne kannst Du auch Deine eigene Nähmaschine mitbringen.

Mi 25.10.2023, 17.30-21.00 Uhr
Mi 10.01.2024, 17.30-21.00 Uhr
Mi 07.02.2024, 17.30-21.00 Uhr
Mi 21.02.2024, 17.30-21.00 Uhr
Mi 05.06.2024, 17.30-21.00 Uhr
Mi 19.06.2024, 17.30-21.00 Uhr

40,- € (1 Abend)

Kinderbekleidung (Body, Shirt, Hose)

Näht für Eure Kleinen ganz individuelle Kleidung. Zur Auswahl stehen Babybodys in Größe 62 - 110 oder Pumphosen aus Jersey von Größe 56 - 92. Für größere Kids könnt Ihr T-Shirts, Sweatshirts oder Sweathosen nähen von Größe 104 bis 128.

Für Overall/ Baby Strampler 2 Abende einplanen, Näherfahrung für diese 2 Projekte vorausgesetzt!

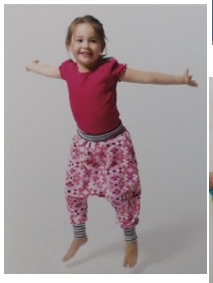

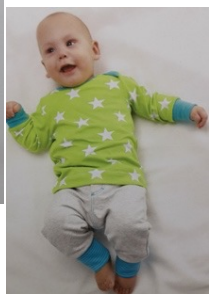

Mi 15.05.2024, 17.30-21.00 Uhr
Mi 22.05.2024, 17.30-21.00 Uhr
Mi 24.07.2024, 17.30-21.00 Uhr

40,-€ (1 Abend)

Bildmaterial: Tuchwerk, pattydoo, Topp

Kinder FERIEN Nähkurs (ab 10 Jahren)

Anfänger und Fortgeschrittene

Lust zum Nähen in den Ferien?

Anfänger: In unserem Kids-Näh-Kurs lernst Du, wie man eine kleine Umhängetasche, einen Turnbeutel, ein Kissen oder ein Mäppchen näht. Wir erklären Dir den Umgang mit der Nähmaschine.

Fortgeschrittene: Wenn Du schon Näherfahrung hast, kannst Du auch gerne einen Hoodie, ein T-Shirt, ein Fledermaus-Shirt, eine Pumphose oder einen Jersey-Rock nähen.

Dieses Mal gibt es auch Kurse für „Hobby Horse“ – Fans🐴

Do 02.11.2023, 09.30-13.00 Uhr Einsteiger
Do 28.12.2023, 09.30-13.00 Uhr Einsteiger
Do 15.02.2024, 09.30-13.00 Uhr Einsteiger
Di 26.03.2024, 09.30-13.00 Uhr Einsteiger
Do 04.04.2024, 09.30-13.00 Uhr Einsteiger
Do 23.05.2024, 09.30-13.00 Uhr Einsteiger
Do 23.05.2024, 14.00-17.30 Uhr Einsteiger

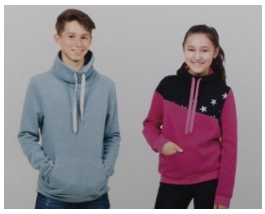

Do 02.11.2023, 14.00-17.30 Uhr Fortgeschrittene Hobby Horse
Do 28.12.2023, 14.00-17.30 Uhr Fortgeschrittene
Do 15.02.2024, 14.00-17.30 Uhr Fortgeschrittene Hobby Horse
Do 28.03.2024, 09.30-13.00 Uhr Fortgeschrittene
Do 28.03.2024, 14.00-17.30 Uhr Fortgeschrittene
Do 04.04.2024, 14.00-17.30 Uhr Fortgeschrittene
Di 28.05.2024, 09.30-13.00 Uhr Fortgeschrittene
Di 28.05.2024, 14.00-17.30 Uhr Fortgeschrittene

jeweils 40,-€

Bildmaterial: Tuchwerk, pattydoo, Topp

Lieblings-Klamotte „Obenrum“

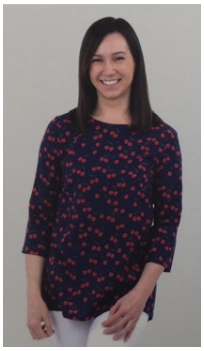

Näh Dir Deine zukünftige Lieblingsklamotte!
Hier stehen folgende Nähprojekte zur Auswahl:

Cardigan/ Strickjacke
Mi 04.10.2023, 17.30-21.00 Uhr

Shirts, schlichte Bluse, T-Shirts
Mi 12.06.2024, 17.30-21.00 Uhr

Blazer auf Anfrage 2-3 Abende einplanen – Näherfahrung vorausgesetzt!

40,- € (1 Abend)

Lieblings-Klamotte „Untenrum“

Näh Dir Deine zukünftige Lieblingsklamotte!
Hier stehen folgende Nähprojekte zur Auswahl:

Ausgestellter Rock, Pumphose, Jogginghose - 1 Abend

Biker Leggings, Hose mit Eingrifftaschen,
Paperbag Hose - 2 Abende einplanen (Fortgeschrittene)

Mi 10.07.2024, 17.30-21.00 Uhr
Mi 17.07.2024, 17.30-21.00 Uhr

40,- € (1 Abend)

Lieblings-Klamotte „Sweatshirt“ oder „Hoodie“

Näh dir Deinen neuen Lieblings-Hoodie.

Mi 29.11.2023, 17.30-21.00 Uhr

40,-€ (1Abend)

Bildmaterial: Tuchwerk, pattydoo, Topp

Kleider

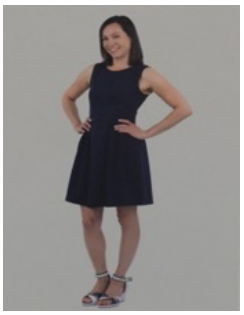

Näh Dir dein neues Lieblingskleid!
Zur Auswahl stehen folgende Termine und Angebote:

Schritt für Schritt zum ersten Kleid
Einsteiger - 1 Abend:
(Kein Basis Kurs - Grundkenntnisse erforderlich)
Mi 08.05.2024, 17.30 – 21.00 Uhr

Kleider für Fortgeschrittene
Je nach Schnitt und Nählevel 2-3 Abende einplanen!

Mi 03.04.2024, Mi 10.04.2024, Mi 17.04.2024

40,-€ (1 Abend)

Tracht

Tracht ist Trend!
Näh dir an drei Abenden deine individuelle Tracht aus unseren wunderschönen Trachten- oder Baumwollstoffen! Näherfahrung ist für diesen Kurs Voraussetzung.

Dieser Kurs findet ausschließlich nach Anfrage statt (ab 3 – 4 Personen /Kurs)
Sobald genügend Personen zusammen kommen, werden passende Termine eingeplant.
Bitte im Tuchwerk anrufen für nähere Informationen, oder Eintrag in die Warteliste

Kosten 40,- € pro Abend je 3,5h

Besondere Kissen

Ob als Dekoration für die eigene Couch, im Kinderzimmer oder auch als schönes Weihnachtsgeschenk, diese Kissen machen was her.

Für diesen Kurs solltest Du je nach Projektwunsch 1- 2 Abende einplanen.
Zur Auswahl stehen :

1 Abend: Leseknochen, Yogakissen (schlicht), Kissen mit Paspel, Kissen mit Dekobändern

2 Abende: Sitzkissen (Patchwork), Yogakissen mit Applikation, Patchworkkissen, Knotenkissen, Sternenkissen

Mi 13.12.2023, 17.30-21.00 Uhr
Do 14.12.2023, 17.30-21.00 Uhr

40,-€ (1 Abend)

Jumpsuit

Ob aus kuscheligem Sweat für zu Hause auf der Couch, oder elegant für einen schönen Abend mit Freunden im Restaurant - je nach Stoff und Schnitt ist ein Jumpsuit vielfältig einsetzbar.
Plane für dieses Projekt 2 Abende ein.

Mi 06.03.2024 + Mi 13.03.2024
jeweils von 17.30-21.00 Uhr

40,-€ (1Abend)

Taschen

Hier kannst du dir eine trendige Bauchtasche, Umhängetasche oder auch eine neue Tasche/Hülle für dein Tablet oder Laptop nähen.
Je nach Schnitt 1 -2 Abende rechnen.

Mi 24.01.2024, 17.30-21.00 Uhr
Mi 31.01.2024, 17.30-21.00 Uhr

40,- € (1 Abend)